



TERMO DE SITUAÇÃO FÍSICA DE ÁREA – EXTERNA

AEROPORTO DE CARAJÁS

LOTE PAA (Comercial)

A área possui 605,1m² e está localizada na área de Pátio de Abastecimento de Aeronaves-PAA do Aeroporto de Carajás, conforme demonstrado na figura abaixo:

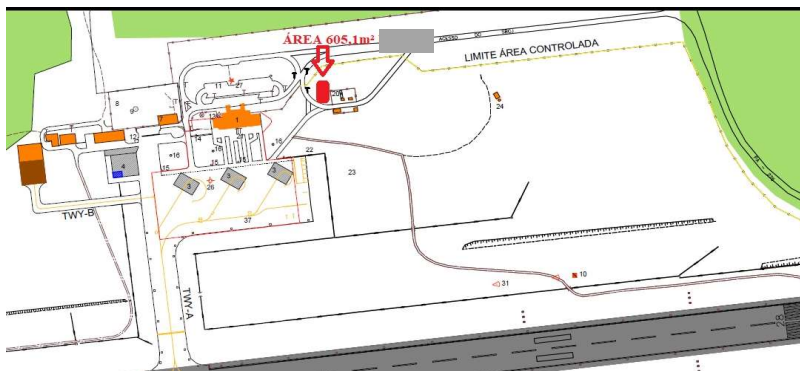

1. Terreno:

- Não há levantamento planialtimétrico, mas observa que o terreno é predominantemente plano, com cobertura vegetal em sua extensão e presença de árvores. O espaço destinado à implantação do PAA está livre de edificações.

2. Limites Físicos:

- A área do lote não está demarcada. A marcação será realizada pelo concessionário conforme o croqui indicativo e auditada pela Infraero. Perfazendo a área de 605,1m² para a implantação do empreendimento.

3. Instalações hidráulicas e sanitárias:

- Não há infraestrutura para fornecimento de água e destinação de esgoto sanitário na área, assim o concessionário deverá prever estes serviços.

4. Drenagem:

- O concessionário deverá prever sistema de drenagem das águas pluviais do empreendimento que será instalado.

5. Instalações elétricas:

- Não há infraestrutura para fornecimento de energia para a área, dessa forma, o concessionário deverá prever estes serviços.

6. Instalações de telecomunicações:

Não há infraestrutura de rede de telecomunicação no lote, para fornecimento deverão ser consultados os concessionários locais.

7. Observações:

- Todas as medidas deverão ser conferidas in loco;
- A área será entregue sem infraestrutura.



Registro fotográfico da área:



Croqui da área:

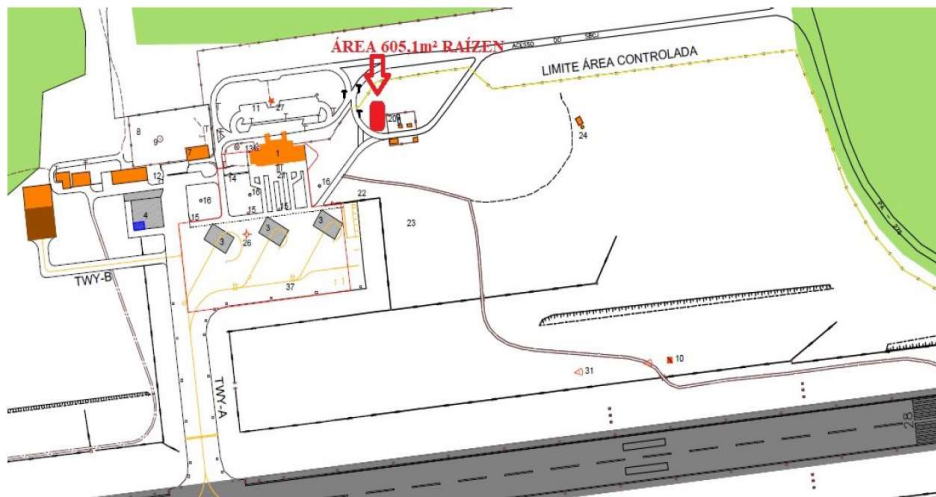

Elaborado por:

Delvilania da Graça Barbosa Licar

Coordenadora de Gestão Operacional, Segurança, Manutenção e SGSO

Mat:16.914-16



Autenticado com senha por JOAO PAULO FERREIRA TEIXEIRA ALVES - 20/03/2023 às 14:59:41.
Documento Nº: 2732260-2426 - consulta à autenticidade em
<https://sigadoc.infraero.gov.br/sigaex/public/app/autenticar?n=2732260-2426>



SEDECAI202308562

SIGA